



東華三院冼次雲小學
2024-2026年度
中學學位分配辦法之
統一派位階段

2026年4月18日

* 升中學學位分配主要階段

- 自行分配學位
- 統一派位

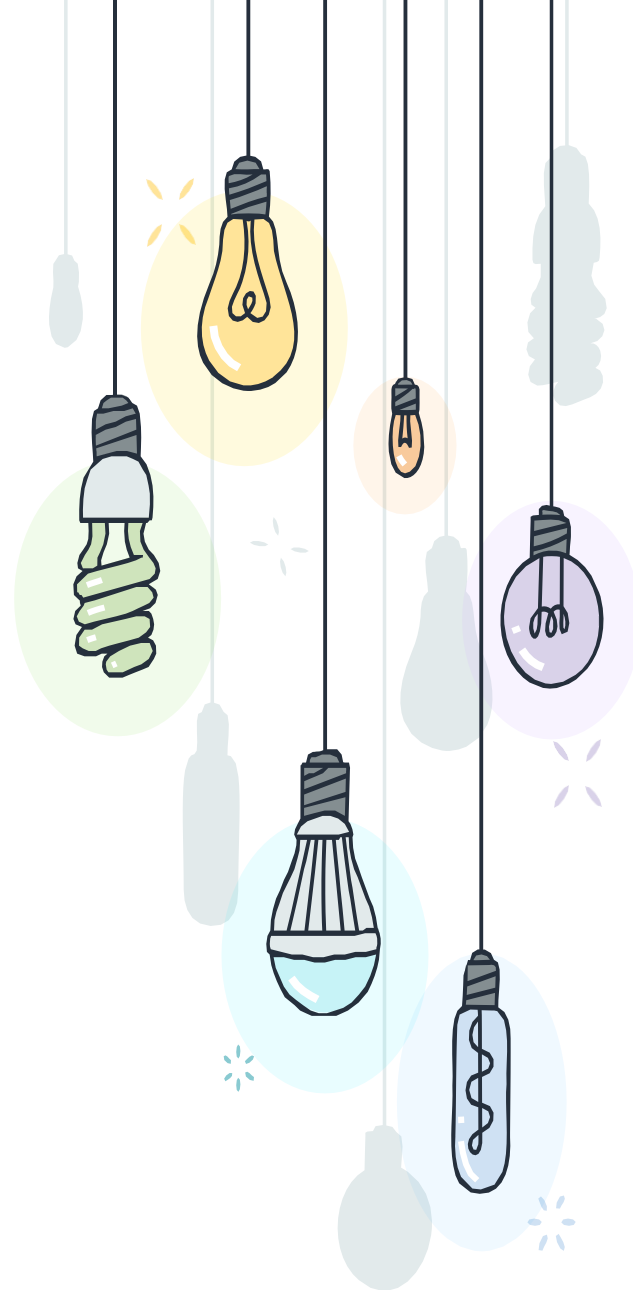

中一學位的百分比

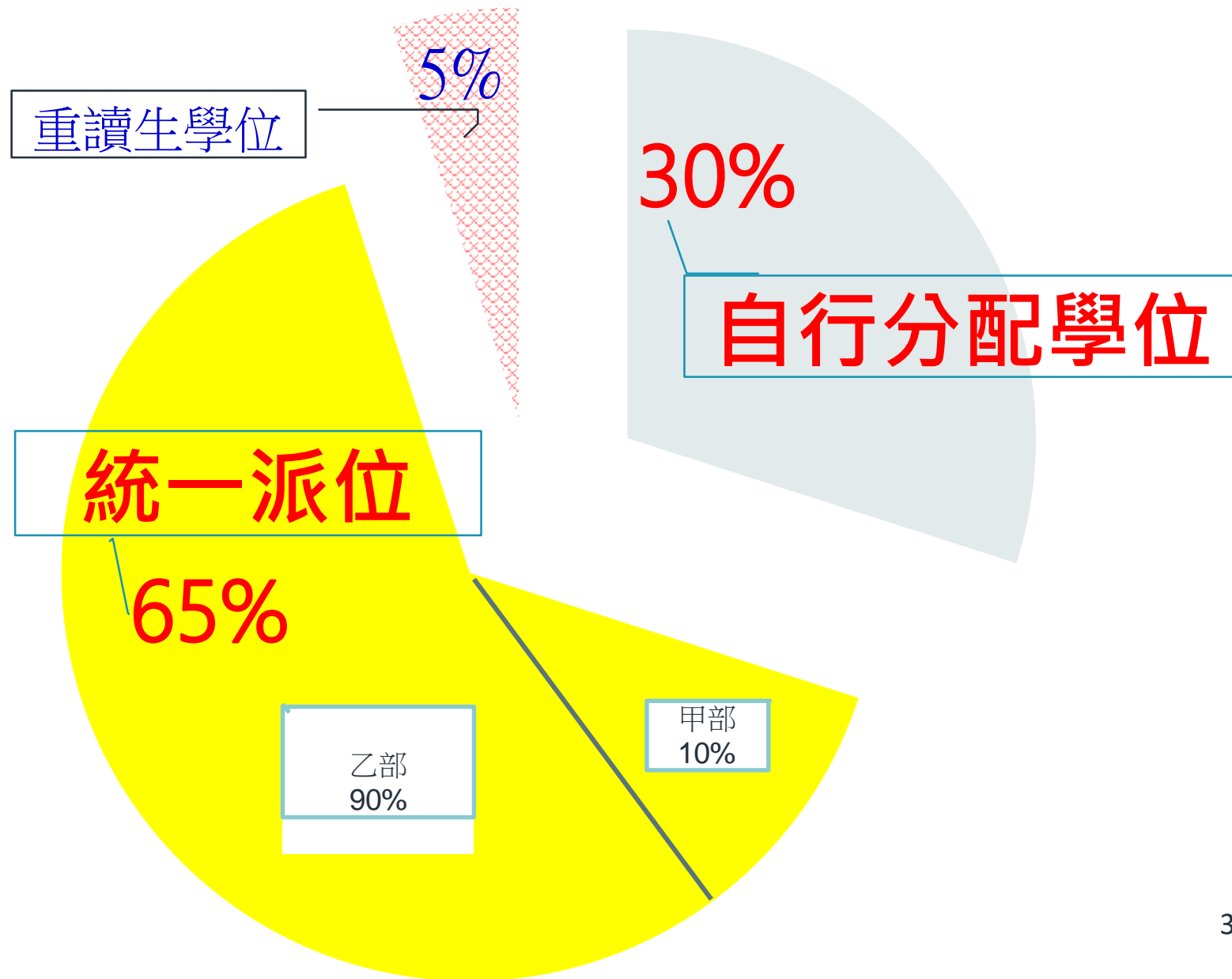

家長選校資料

本校

- 《小六家長升中選校須知》
- 《中一派位選擇學校表格(初稿)》
- 《沙田區中學校名簡稱及其編號》
- 上年度P6學生選校意願調查資料

東華三院沈次雲小學
2025-2026 年度「小六家長升中選校須知」

家長參考

教育局網址：<http://www.edb.gov.hk>>學生及家長相識>學位分配>中學學位分配辦法

(一) 每位學生獲派的文件及資料：

文件名稱	注意事項
1. 「小六家長升中選校須知」(這份文件)	◆內附重要日程及指引
2. 「中學一覽表」	◆教育局文件，詳列「可供選擇的本區中學」

參加「統一派位」學生另外獲派的文件及資料：

3. 「統一派位家長須知」	◆細心閱讀當中有關： a) 填寫《中一派位選擇學校表格》注意事項(P.17-19) b) 填寫(電子平台上的)選校表格(P.21-25) c) 填寫(紙本)選校表格(P.27-31) d) 留意「重要日期」(P.35)
4. 選校表格(初稿)，每人1張	◆184(六)與班主任面談前預先在選校表格(初稿)填寫第1-5個意願。 ◆20(四)交選校表格(初稿)給班主任。 ◆必須填同選校表格(紙本)一併交回，如只填電子平台遞交表格者則於30(四)交回。 ◆方便家長查閱及填寫表格

參加「統一派位」學生另外獲派的文件及資料：

3. 「統一派位家長須知」	◆細心閱讀當中有關： a) 填寫《中一派位選擇學校表格》注意事項(P.17-19) b) 填寫(電子平台上的)選校表格(P.21-25) c) 填寫(紙本)選校表格(P.27-31) d) 留意「重要日期」(P.35)
4. 選校表格(初稿)，每人1張	◆184(六)與班主任面談前預先在選校表格(初稿)填寫第1-5個意願。 ◆20(四)交選校表格(初稿)給班主任。 ◆必須填同選校表格(紙本)一併交回，如只填電子平台遞交表格者則於30(四)交回。 ◆方便家長查閱及填寫表格

初稿

教育局
2024-2026 年度中學學位分配
中一派位選擇學校表格

學生編號：XXXXXXXX

學生姓名：T.W.G.H. SIN CHU WAN PRIMARY SCHOOL

就讀小學：T.W.G.H. SIN CHU WAN PRIMARY SCHOOL

請將中學學校編號及投票號碼選擇之先後次序填上，例如：603 港青須填寫授權書

不受學校網限制的中學校選擇

第一選擇 學校編號： 學生所屬學校網：NT7

第二選擇 學校編號： 學生所屬學校網：NT7

第三選擇 學校編號： 學生所屬學校網：NT7

乙部 按學校網的學校選擇

選擇次序	學校編號	學校名稱							
1	2	3	4	5	6	7	8	9	10
11	12	13	14	15	16	17	18	19	20
21	22	23	24	25	26	27	28	29	30

本人聲明，表內所選擇的學校為本人閱讀「統一派位家長須知」後自願填寫的。

本人同意教育局透過電腦抽籤形式(SMS)通知學生的派位結果予本人。本人可接受SMS通知並同意將已填寫表內之資料用於教育局之抽籤程序，但不包括在SMS通知之外。

家長/監理人簽署： 聯絡電話： 日期： 年 月 日

備註：填寫中學校名乃方便班主任閱讀，填正後請寄交 18/4 家長日前先填交第1-5個選擇，20/4(一)再交回。

沙田區中學校名簡稱及其編號(供參考用)

學校名稱	簡稱	編號
沙田區中學校	沙中	1
沙田區中學校	沙中	2
沙田區中學校	沙中	3
沙田區中學校	沙中	4
沙田區中學校	沙中	5
沙田區中學校	沙中	6
沙田區中學校	沙中	7
沙田區中學校	沙中	8
沙田區中學校	沙中	9
沙田區中學校	沙中	10
沙田區中學校	沙中	11
沙田區中學校	沙中	12
沙田區中學校	沙中	13
沙田區中學校	沙中	14
沙田區中學校	沙中	15
沙田區中學校	沙中	16
沙田區中學校	沙中	17
沙田區中學校	沙中	18
沙田區中學校	沙中	19
沙田區中學校	沙中	20
沙田區中學校	沙中	21
沙田區中學校	沙中	22
沙田區中學校	沙中	23
沙田區中學校	沙中	24
沙田區中學校	沙中	25
沙田區中學校	沙中	26
沙田區中學校	沙中	27
沙田區中學校	沙中	28
沙田區中學校	沙中	29
沙田區中學校	沙中	30

備註：另有可供選擇的地區中學，請參閱「中學一覽表」(沙田區)。

6__班 姓名：_____()

上年度 P6 學生選校意願調查資料
(只供參考用)

❖請各同學最遲於 30/4/2026(星期四)，
把整份資料交回班主任。

上年度 P6 學生選校意願調查資料
(只供參考用)

❖請各同學最遲於 30/4/2026(星期四)，
把整份資料交回班主任。

❖有關選校意願只作參考

2023-2025年度中學學位分配--「統一派位」學生選校表

Band 2
自行甲部 乙部

志願	志願	第1志願	第2志願	第3志願	第4志願	第5志願	第6志願	第7志願	第8志願	第9志願	第10志願	
1	1	* 454 鄭榮之	479 馮黃鳳亭	449 覺光	453 基督	458 聖心	451 青年會	469 胡忠	462 楊葛	456 梁文燕	543 陳震夏	
1	1	* 469 胡忠	543 陳震夏	479 馮黃鳳亭	451 青年會	449 覺光	453 基督	456 梁文燕	462 楊葛	470 陳楷	466 五育	
	2	454 鄭榮之	* 463 聖若瑟	479 馮黃鳳亭	453 基督	451 青年會	449 覺光	462 楊葛	456 梁文燕	470 陳楷	455 劉百樂	
		454 鄭榮之	* 463 聖若瑟	469 胡忠	458 聖心	464 馬崇	453 基督	543 陳震夏	451 青年會	347 何傳耀	449 覺光	
1	1	* 453 基督	543 陳震夏	449 覺光	462 楊葛	456 梁文燕	463 聖若瑟	479 馮黃鳳亭	451 青年會	464 馬崇	466 五育	
2	2	453 基督	* 449 覺光	462 楊葛	466 五育	479 馮黃鳳亭	468 朱敬文	456 梁文燕	464 馬崇	467 林漢光	454 鄭榮之	
		453 基督	* 449 覺光	462 楊葛	456 梁文燕	543 陳震夏	466 五育	455 劉百樂	450 黃允收	461 樂道	468 朱敬文	
		453 基督	* 449 覺光	450 黃允收	468 朱敬文	483 台山	482 馮堯敬	462 楊葛	455 劉百樂	458 樂道	451 青年會	
		*派19覺光	459 蘇浙	473 曾肇添	476 沙崇	471 培英	460 郭得勝	472 林裘謀	467 林漢光	448 呂明才	458 聖心	454 鄭榮之
	2	479 馮黃鳳亭	* 456 梁文燕	449 覺光	451 青年會	462 楊葛	450 黃允收	470 陳楷	466 五育	463 聖若瑟	469 胡忠	
1	1	* 470 馮黃鳳亭	449 覺光	456 梁文燕	455 劉百樂	470 陳楷	462 楊葛	466 五育	468 朱敬文	450 黃允收	458 樂道	
		467 林漢光	458 聖心	* 479 馮黃鳳亭	449 覺光	456 梁文燕	462 楊葛	470 陳楷	458 樂道	483 台山	450 黃允收	

備註：*表示獲派中學



統一派位機制

派位組別劃分方法

- 校內成績：五年級下學期、六年級上及下學期按科目比重經標準化，重新排列學生校內名次
- 調整機制：
 - 「中一入學前香港學科測驗」(2018及2024)用作為調整工具用以調整校內成績，作為劃分派位組別的依據
 - 所有參加派位學生按成績劃分三個組別(BAND 1)(BAND 2)(BAND 3)

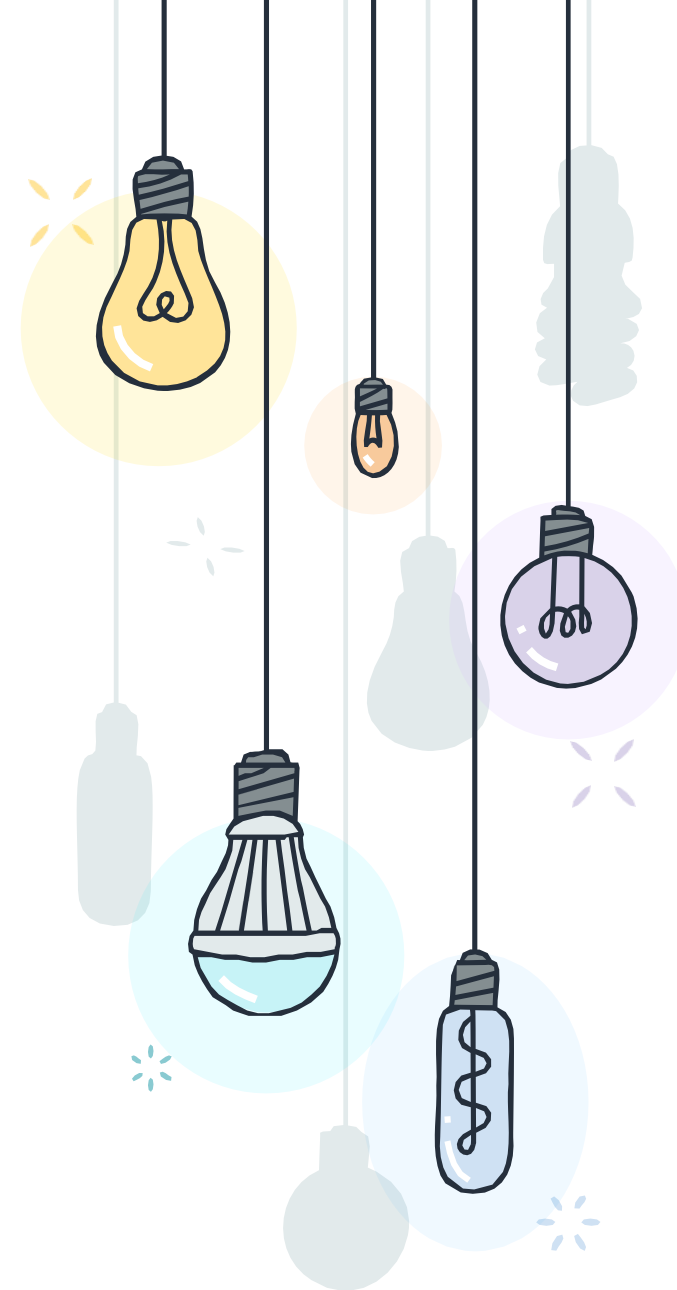

校網內的學校選擇

- 為確保每一個學校網均有足夠學位應付統一派位的需求，各校網包括：
 - ◆ 本區所有參加派位的中學；及
 - ◆ 部分他區參加派位的中學*

* 他區中學的數目及所提供的學位每年可能會因應供求情況而有所改變

中一派位選擇學校表格(樣本)

教育局
EDUCATION BUREAU
2024/2025 年度中學學位分配
SECONDARY SCHOOL PLACES ALLOCATION 2024/2025
中一派位選擇學校表格
Secondary One Choice of Schools Form

教育局存根
EDB Copy
For Office Use
ID: C
ND: ()
PAU: ()

Please read the Personal Information Collection Statement overleaf of the Parent Copy

學生編號 Student Reference No. B325698X
學生姓名 Name of Student SHEUNG CHUN PO
性別 Sex F 班別 Class 6A
就讀小學 Primary School Attending TWIGH SIN CHU WAN PRIMARY SCHOOL

請在以下其中一個表格內填上「✓」號。 Please tick or the boxes below:

需要填寫強校部分 (請填寫本表格甲部及乙部的學校選擇)
Make school choices (Please refer to the school choices in Part A and Part B on this form)

中學錄取 (即放棄參加統一派位)
Do NOT need to make school choices as the student has been notified as successful Discretionary Places applicant, or has been admitted by Jesuit Club 5-1 College or Direct Subsidy Scheme secondary schools not participating in the Secondary School Places Allocation System (i.e. give up participating in Central Allocation)

不需經過中學學位分配辦法獲分配資助中一學位 (例如學生將離港升學) (即放棄參加派位)
Do NOT need to be allocated a subsidised Secondary 1 place through the Secondary School Places Allocation System (for example, the student will study outside Hong Kong) (i.e. give up participating in the Secondary School Places Allocation System)

甲部 Part A 不受學校網限制的學校選擇 Unrestricted School Choices
任何學校網的學校，包括學生所屬學校網。請參閱《不受學校網限制選校手冊》，並依選擇的優先次序填上學校編號。電腦會先處理甲部的學校選擇。
ANY school nets, including the student's school net. Please refer to the "Handbook for Unrestricted School Choices" and enter below the school codes in order of preference. The school choices in Part A will be processed first.

第一選擇 First Choice	第二選擇 Second Choice	第三選擇 Third Choice
學校編號 School Code	學校編號 School Code	學校編號 School Code

乙部 Part B 受學校網限制的學校選擇 Restricted School Choices 學生所屬學校網
Student's School Net

請參閱學生所屬學校網的《中學一覽表》，並依選擇的優先次序填上網內的學校編號。學生如未獲分配甲部選擇的學校，電腦便會處理乙部的學校選擇。
Please refer to the "Secondary School List" and enter below the school codes within student's school net in order of preference. The school choices in Part B will be processed if students are not allocated school places in Part A.

選擇次序 Order of Preference	1	2	3	4	5	6	7	8	9	10
學校編號 School Code										
選擇次序 Order of Preference	11	12	13	14	15	16	17	18	19	20
學校編號 School Code										
選擇次序 Order of Preference	21	22	23	24	25	26	27	28	29	30
學校編號 School Code										

本人聲明，表內所填資料均為本人閱讀《統一派位家長須知》後自願填寫的。 I certify that I have read the "Notes for Parents on Central Allocation" and have made the above choices at my own will.
本人同意教育局透過電話短訊形式(SMS)通知學生及家長有關派位結果。同意在教育局發出短訊後，如不回覆接收 SMS 請留意此表格。 Consent is given for the Education Bureau to inform me of the allocation results of the student via SMS message. My mobile phone number which can receive SMS is provided in the box on the right (please leave the box blank if you do not wish to receive SMS).

家長/監護人簽署
Signature of Parent/Guardian _____ 聯絡電話 Contact Tel. No. _____ 日期 Date _____
家長/監護人姓名 (請用正楷填寫)
Name of Parent/Guardian (In BLOCK Letters) _____
住址 Home Address _____

小心核對選校表上學生的資料，如有錯，請交回學校跟進。

✓第一個選項：參加統一派位

甲部 - 不受學校網限制 (參閱「不受學校網限制選校手冊」，最多選三所)

乙部 - 所屬校網選擇 (參閱所屬校網的「中學一覽表」，最多選三十所)

可以在甲部和乙部重複選填所屬學校網的學校

切勿在同一部分重複同一學校選擇

切勿在乙部只選填數間心儀的學校，這樣並不會增加獲派有關學校的機會

學位分配準則

甲部

不受學校網限制的學位分配

- 學生派位組別
(全港派位組別)
- 家長選校意願
(最多三個)
- 隨機編號#

乙部

學生所屬學校網的學位分配

- 學生派位組別
(校網派位組別)
- 家長選校意願
(最多三十個)
- 隨機編號#

電腦隨機編號

- 統一派位前，電腦為每名學生編配一個隨機編號
- 決定學生在同組別獲分配學位的先後次序
- 每名學生在整個派位過程中只會獲編配一個隨機編號





統一派位申請及 填表須知

如家長已登記成為「中一派位電子平台」用戶並以「智方便+」綁定帳戶，除紙本申請表外，他們亦可透過「中一派位電子平台」遞交統一派位階段的學校選擇。

(a) 以紙本遞交申請

EDUCATION BUREAU
2024/2026 年度中學學位分配
SECONDARY SCHOOL PLACES ALLOCATION 2024/2026
中一派位選擇學校表格
Secondary One Choice of Schools Form
填寫本表格前請與家長存根頁頁的個人資料收據對照
Please read the Personal Information Collection Statement overleaf of the Parent Copy

EDB Form 2024
For Office Use
ID: C
NIC: ()
PAL: 682708

學生編號 Student Reference No. ()
學生姓名 Name of Student () 性別 Sex () 班別 Class ()
就讀小學 Primary School Attending TWGH SIN CHU WAN PRIMARY SCHOOL

請在以下其中一選空格內填上「✓」號。 Please tick **any** of the boxes below:
 我要填寫紙本表格 (請填寫本表格中標記之處的學校選擇)
 我要填寫電子表格 (請參閱教育局網頁或向學校索取表格)
 我要填寫電子表格 (請參閱教育局網頁或向學校索取表格)

甲部 Part A 不受學校網限制的學校選擇 Unrestricted School Choices
任何學校網的學校，包括學生所屬學校網。請參閱《不受學校網限制學校手冊》，並依選擇的優先次序填上學校編號。電腦會先處理甲部的學校選擇。
ANY school acts, including the student's school net. Please refer to the "Handbook for Unrestricted School Choices" and enter below the School Codes in order of preference. The school choices in Part A will be processed first.

第一選擇 First Choice	第二選擇 Second Choice	第三選擇 Third Choice
學校編號 School Code	學校編號 School Code	學校編號 School Code

乙部 Part B 按學校網的學校選擇 Restricted School Choices 學生所屬學校網 Student's School Net ()
請參閱學生所屬學校網的《中學一覽表》，並依選擇的優先次序填上表格內的學校編號。學生如未獲分配甲部選擇的學校，電腦會處理乙部的學校選擇。
Please refer to the "Secondary School List" and enter below the School Codes within student's school net in order of preference. The school choices in Part B will be processed if students are not allocated school places in Part A.

選擇次序 Order of Preference	1	2	3	4	5	6	7	8	9	10
學校編號 School Code										
選擇次序 Order of Preference	11	12	13	14	15	16	17	18	19	20
學校編號 School Code										
選擇次序 Order of Preference	21	22	23	24	25	26	27	28	29	30
學校編號 School Code										

家長/監護人簽署 Signature of Parent/Guardian (請用正楷填寫)
聯絡電話 Contact Tel. No. () 日期 Date ()
住址 Home Address ()

(b) 透過「中一派位電子平台」遞交申請

中一派位選擇學校表格

統一派位分為兩部分：

甲部「不受學校網限制」的學校選擇：家長可以選擇最多三所位於任何學校網的中學，包括子女所屬學校網的中學。

乙部「按學校網」的學校選擇：家長可以選擇最多三十所子女所屬學校網內的中學。

由於學位一經派定，將不再另行改派，故家長選擇學校時，應慎重考慮，並可向子女就讀的學校徵詢意見。

家長如對填寫《選校表格》有任何疑問，請向子女就讀的學校查詢。如有進一步查詢，可致電2832 7740或2832 7700與教育局學位分配組（中學學位分配）聯絡。

如家長在自行分配學位時透過電子平台遞交表格，不會獲發紙本表格，必須以電子形式遞交；其餘家長可自由決定遞交選校表格的方法。



2023年中學學位分配辦法統一派位
中一派位選擇學校表格

現在申請

未獲通知為正取學生的家長

- 家長須填寫及遞交中一派位選校表格以便其子女參加統一派位。
- 不可在同一部分填寫相同的學校。重覆填寫或只填幾間喜歡的中學都不會提高獲派這些學校的機會
- 甲部:選填任何學校網的學校
- 乙部:只可選填NT7網內的學校

教育局
EDUCATION BUREAU
2024/2026 年度中學學位分配
SECONDARY SCHOOL PLACES ALLOCATION 2024/2026
中一派位選擇學校表格
Secondary One Choice of Schools Form
填寫本表格前請參閱家長存根資料的個人資料收集聲明
Please read the Personal Information Collection Statement overleaf of the Parent Copy

學生編號
Student Reference No. []
學生姓名
Name of Student [] 性別 Sex [] 班別 Class []
就讀小學
Primary School Attending TWSH SIN CHU HAN PRIMARY SCHOOL

請在以下其中一個空格內填上「✓」號: Please tick **one** of the boxes below:

- 我要填寫表格部分(請或寫本表格甲部或乙部的學校選擇)
Make school choices (Please fill in the school choices in Part A and Part B on this form)
- 不需要填寫表格部分, 因學生已獲通知就中學學位自行分配學位正取學生, 或已獲獲高會轉介中學或參加統一的直接資助計劃中學錄取(即放棄參加統一派位)
Do NOT need to make school choice as the student has been notified as successful Discretionary Places applicant, or has been admitted by Jockey Club (or College or Direct Subsidy Scheme) secondary schools not participating in the Secondary School Places Allocation System (i.e. give up participating in Central Allocation)
- 不需要透過中學學位分配辦法分配就讀中學學位(例如學生將繼續升學)(毋須參加選校)
Do NOT need to be allocated a subsidised Secondary 1 place through the Secondary School Places Allocation System (for example, the student will study outside Hong Kong) (i.e. give up participating in the Secondary School Places Allocation System)

甲部 Part A 不受學校網限制的學校選擇 Unrestricted School Choices
任何學校網的學校, 包括學生所屬學校網, 請參閱《不受學校網限制選校手冊》, 並依選擇的優先次序填上學校編號。電腦會先處理甲部的學校選擇。
ANY school nets, including the student's school net. Please refer to the "Handbook for Unrestricted School Choices" and enter below the School Codes in order of preference. The school choices in Part A will be processed first.

第一選擇 First Choice	第二選擇 Second Choice	第三選擇 Third Choice
學校編號 School Code	學校編號 School Code	學校編號 School Code

乙部 Part B 按學校網的學校選擇 Restricted School Choices 學生所屬學校網
Student's School Net []
請參閱學生所屬學校網的《中學一覽表》, 並依選擇的優先次序填上網內的學校編號。學生如未獲分配甲部選填的學校, 電腦會處理乙部的學校選擇。
Please refer to the "Secondary School List" and enter below the School Codes within student's school net in order of preference. The school choices in Part B will be processed if students are not allocated school places in Part A.

選擇次序 Order of Preference	1	2	3	4	5	6	7	8	9	10
學校編號 School Code										

選擇次序 Order of Preference	11	12	13	14	15	16	17	18	19	20
學校編號 School Code										

選擇次序 Order of Preference	21	22	23	24	25	26	27	28	29	30
學校編號 School Code										

本人聲明, 我的中學學位申請人為本人閱讀(統一派位表在填)後已讀過表格, I certify that I have read the "Notes for Parents on Central Allocation" and I have made the above choices on my own will.
本人同意教育局透過短訊或即時通訊(GMS)通知學校的分配結果予本人, 本人亦同意 SMS 的短訊號碼已填在右邊的表格內。如不滿意請向 SMS 查詢此表格。 Consent in green for the Education Bureau to inform me of the allocation results of the student via SMS message. My mobile phone number which can receive SMS is provided in the box on the right (please leave the box blank if you do not wish to receive SMS).

家長/監護人簽署
Signature of Parent/Guardian [] 聯絡電話
Contact Tel. No. [] 日期
Date []
家長/監護人姓名(請用正楷填寫)
Name of Parent/Guardian (in BLOCK Letters) []
住址
Home Address []

填寫紙本表格注意事項

- + 先在「**選校表格(初稿)**」上填寫選校次序，並在**20/4(一)**交班主任，待班主任回覆及提意見。
- + 選校次序確定後，如家長選擇遞交紙本表格，班主任會派發「**選校表格(正本)**」，家長必須在**30/4(四)**或之前填妥及連同(初稿)交班主任。
- + 填表前，請先**重複核對**表上學校編號及學校名稱，然後才抄到「選校表格」上。
- + 「選校表格」一式三份，家長**只需填寫面頁**便可轉印至其他兩頁。(由於有過底功能，請小心保管表格，以免弄花)

填寫紙本表格注意事項

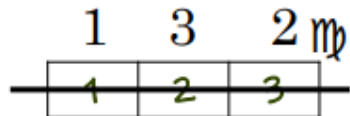
- + 用**黑色原子筆**填寫 (切勿用水筆)
- + 留意 "0" , "6" 兩個數字, 要寫得特別清楚。
- + 如有錯誤, **勿以塗改液塗改**。應以橫線間上, 在旁邊**修正**, 再加家長簽署。

1	3	2
1	2	3
- + 家長宜為子女盡量填報區內學校
- + 保持選校表格整潔, **不可對摺**。
- + **家長簽署**、家長姓名必須為同一人
- + 表格需要**整份交回**

填寫紙本表格注意事項

請注意，教育局在本年度派位結果公布當日早上會以電話短訊形式通知家長學生的派位結果。家長如欲接收有關通知短訊，可在《選校表格》上指定位置（請參考下圖）填寫一個可接收短訊的手提電話號碼。學生返回就讀小學領取派位結果的安排及其他有關派位結果公布的行政安排將維持不變。

PERSONAL USE	
本人聲明，表內所選擇的學校為本人閱讀《統一派位家長須知》後自願填寫的。 I certify that I have read the "Notes for Parents on Central Allocation" and I have made the above choices at my own will.	
本人同意教育局透過電話短訊形式(SMS)通知學生的派位結果予本人。本人可接收 SMS 的手提電話號碼已填寫在右邊的方格內（如不同意接收 SMS 請留空此方格）。	
Consent is given for the Education Bureau to inform me of the allocation results of the student via SMS message. My mobile phone number which can receive SMS is provided in the box on the right (please leave the box blank if you do not wish to receive SMS).	9876 XXXX
家長/監護人簽署 Signature of Parent/Guardian	Chan T M
家長/監護人姓名〔請用正楷填寫〕 Name of Parent/Guardian (in BLOCK Letters)	陳大文
住址 Home Address	香港 XX 道 XX 號 XX 大廈 XX 樓 XX 室
聯絡電話 Contact Tel. No.	XXXX XXXX
日期 Date	XX/XX/2021

(b) 透過「中一派位電子平台」遞交申請

- 家長如已登記成為「中一派位電子平台」用戶並以「智方便+」綁定帳戶，便可透過「中一派位電子平台」遞交統一派位階段的學校選擇。
- 家長以「智方便+」登入「中一派位電子平台」後，選擇「現在申請」，以進入「統一派位」的頁面。



最新消息及更新

常用連結

- [2021/2023年度中學學位分配辦法簡介單張](#)
- [2021/2023年度中學學位分配辦法影片](#)
- [2021/2023年度中學學位分配辦法簡報](#)
- [2021/2023年度中學學位分配辦法常見問題](#)
- [中學概覽](#)

帳戶登記方法可參考
上學期通告(279)

■ 填寫家長／監護人資料

家長 / 監護人資料

家長 / 監護人姓名
常歡樂

電郵
abc@abc.com

地址

聯絡電話

本人同意教育局透過電話短訊形式(SMS)通知學生的派位結果予本人。本人可接收SMS的手提電話號碼已填寫在右邊的方格內 (如不同意接收SMS請留空此方格)

接收短信的手機號碼

如欲接收派位結果，
填寫手機號碼。

■ 選擇是否需要填寫選校部分

未獲通知為正取學生

已獲通知為正取學生／
已獲非參加派位直資
中學錄取

放棄參加中一派位

- 需要填寫《中一派位選擇學校表格》的選校部分
- 不需要填寫《中一派位選擇學校表格》的選校部分。因子女已獲參加派位中學通知為自行分配學位正取生或已獲非參加派位直資中學錄取 (即放棄參加統一派位)
- 不需要透過中學學位分配辦法獲分配資助中一學位 (即放棄參加派位)

下一步 >

■ 選擇甲部 - 「不受學校網限制」的學校選擇

1 個人資料 > 2 甲部 - 「不受學校網限制」的學校選擇 > 3 乙部 - 「按學校網」的學校選擇 > 4 提交

① 統一派位家長須知 >

甲部 - 「不受學校網限制」的學校選擇

學生所屬學校網 02 灣仔區

你可以選擇最多三所位於任何學校網的中學，包括子女所屬學校網的中學。請參閱《不受學校網限制選校手冊》及依次序選擇學校。電腦會首先處理甲部「不受學校網限制」的學校選擇。

第1選擇
按學校編號 / 學校名稱搜尋

第2選擇
按學校編號 / 學校名稱搜尋

第3選擇
按學校編號 / 學校名稱搜尋

輸入學校編號或學校名稱關鍵字

《中學一覽表》甲部：不受學校網限制的學校選擇

學校網 請選擇

學校編號

學校名稱

學校類別 請選擇

資助類別 請選擇

宗教 請選擇

搜尋

重設

把學校加進選擇內

HONG KONG SECONDARY SCHOOL
香港中學

學校網	XX區
學校類別	男女
資助類別	官立
宗教	不適用
預計供所有校網用的中一學額	7

學校編號 999

加入選擇

■ 選擇乙部 - 「按學校網」的學校選擇

1 個人資料 2 甲部 - 「不受學校網限制」的學校選擇 **3 乙部 - 「按學校網」的學校選擇** 4 提交

乙部 - 「按學校網」的學校選擇

學生所屬學校網 02 灣仔區

輸入學校編號或學校名稱關鍵字

請參考《中學一覽表》及依次序選擇學生學校網內的學校。在甲部未獲分配學位的學生將會經乙部獲分配學位。
家長應盡量選擇學生所屬學校網內的學校。如學生的所有學校選擇經審閱後仍未獲分配學位，將會從網內剩餘的學位中，為他們分配一個學位。

選校意願次序

1	▲▼	🔍 按學校編號 / 學校名稱搜尋	⋮	⊖
2	▲▼	🔍 按學校編號 / 學校名稱搜尋	⋮	⊖
3	▲▼	🔍 按學校編號 / 學校名稱搜尋	⋮	⊖

把選擇向上或向下移動 移除選擇

《中學一覽表》(灣仔區) 乙部: 按學校網的學校選擇

學校網
灣仔區

學校編號

學校名稱

學校類別
請選擇

資助類別
請選擇

宗教
請選擇

搜尋

重設

把學校加進選擇內

LUI KEI SECONDARY SCHOOL
呂祺中學

學校網	灣仔區
學校類別	男女
資助類別	官立
宗教	不適用
預計供本校網用的中一學額	
非保留學額	75
直屬 / 聯繫學額	

🏠 ⓘ 學校編號 001 **加入選擇**

09 確認所選的中學名稱及選校次序等資料正確無誤

學生資料

學生編號 80068629
學生英文姓名 SHEUNG CHUN PO
學生中文姓名 曾維步
性別 男
就讀小學 呂律小學
區別 6A

家長 / 監護人資料

家長 / 監護人姓名 SHEUNG FINE LOT
電郵
地址 XXXXXXXXXXXXXXXX
聯絡電話 12345678
申請第一順位
需要填寫《中一學位選擇學校表格》的選校部分

確認

甲部 - 「不受學校網限制」的學校選擇

第1選擇 999 - 九龍城區 - 慈雲中學
學校地址：九龍九龍灣
第2選擇 不適用
第3選擇 不適用

確認

乙部 - 按「學校網」的學校選擇

區別次序

- 1 998 - 東區 - 崇基中學
- 2 997 - 東區 - 城市中學
- 3 996 - 東區 - 崇基道中學
- 4 995 - 東區 - 南島山中學

確認

10 閱讀及同意《統一派位家長須知》及《個人資料收集聲明》，再以「智方便+」進行數碼簽署

聲明

本人現提交《選校表格》供學校處理，本人聲明表格內所填填的學校為本人閱讀《統一派位家長須知》後自願填寫的。

本人已閱讀及完全明白《統一派位家長須知》及《個人資料收集聲明》的所有內容。

家長/監護人簽署

智方便數碼簽署

了解更多

智方便數碼簽署

13

如家長以「智方便+」進行數碼簽署後，需再次確認申請資料，完成後須按「確認及提交申請」，以完成申請程序

聲明

本人現提交《選校表格》供學校處理，本人聲明表格內所選擇的學校為本人閱讀《統一派位家長須知》後自願填寫的。

本人已閱讀及完全明白《統一派位家長須知》及《個人資料收集聲明》的所有內容。

家長 / 監護人簽署



常歡樂的數碼簽署



[了解更多](#)

數碼簽署的日期和時間: 2023年04月16日3時10分

確認及提交申請

確認及提交申請

14

成功遞交的申請狀況會顯示為「已提交」，家長亦會收到由電子平台發出的確認電郵如狀況是「現在申請」，即表示申請並未提交

中一派位選擇學校表格

申請歷史

表格名稱

狀況

提交日期

中一派位選擇學校表格

已提交

15.4.2023 15:14:51

收到確認電郵

遞交電子選校表格注意事項

- + 先在「選校表格(初稿)」上填寫選校次序，並在20/4(一)交班主任，待班主任回覆及提意見。
- + 選校次序確定後，如家長選擇遞交電子選校表格，只須根據「選校表格(初稿)」透過「中一派位電子平台」遞交選擇意願，在30/4(四)或之前交回(初稿)給班主任以示完成選校程序。



遞交電子選校表格注意事項

- 如家長已向小學遞交紙本申請表，請勿透過「中一派位電子平台」重複遞交申請。
- 「中一派位電子平台」每次登入後的使用時限為30分鐘。請在30分鐘內完成申請程序。如有需要，家長可善用「儲存為草稿」的功能，在下次登入時繼續編輯有關申請。
- 選校表格一經遞交，不可再作修改。

小總結：遞交選校表格的日程

日期	遞交紙本表格	遞交電子表格
20/4(一)	填妥「選校表格(初稿)」交班主任	
21/4(二)- 30/4(四)	班主任就選校次序提意見，如有需要，家長再修訂初稿及 決定遞交表格的方法 。	
	班主任派發「選校表格(正本)」及(初稿)	班主任只派回「選校表格(初稿)」
	填寫紙本表格	透過「中一派位電子平台」遞交電子表格
最遲 4/5(一)	交回「選校表格(正本)」、(初稿)及「上年度P6學生選校意願調查資料」	交回「選校表格(初稿)」及「上年度P6學生選校意願調查資料」



選校策略

統一派位電腦程序的運作

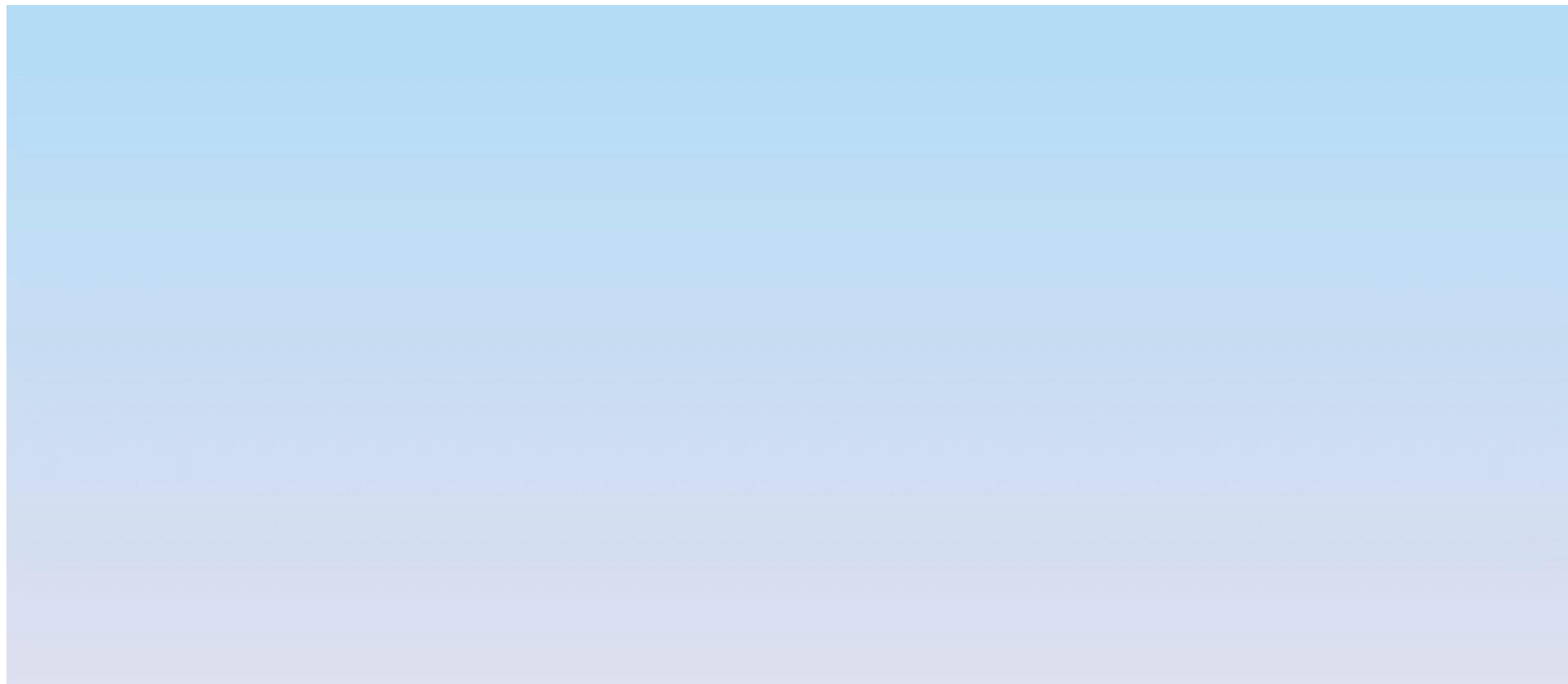

選校策略

- + 要**門當戶對**
- + **子女的能力**是關鍵
- + 留意**非保留學額**的數量
- + 先**劃去所有不適用的學校**
- + 將所有適用於孩子的中學，分成首選、次選及第三選3類
- + 將學校按意願排列，並記錄下來
- + 已填選的學校應用筆做記號，以免重複填寫
- + 如果在自行收生階段申請過中學，不妨在統一派位階段也將這所中學放在首志願
- + 宜選一所校風良好，而且學位較多的學校作為**保險**



沙田區校網

以英語為主要授課語言的中學

浸信會呂明才中學

聖公會曾肇添中學

聖公會林裘謀中學

沙田崇真中學

沙田培英中學

聖羅撒書院 (女校)

沙田蘇浙公學

沙田官立中學

沙田循道衛理中學

五旬節林漢光中學

聖母無玷聖心書院

天主教郭得勝中學

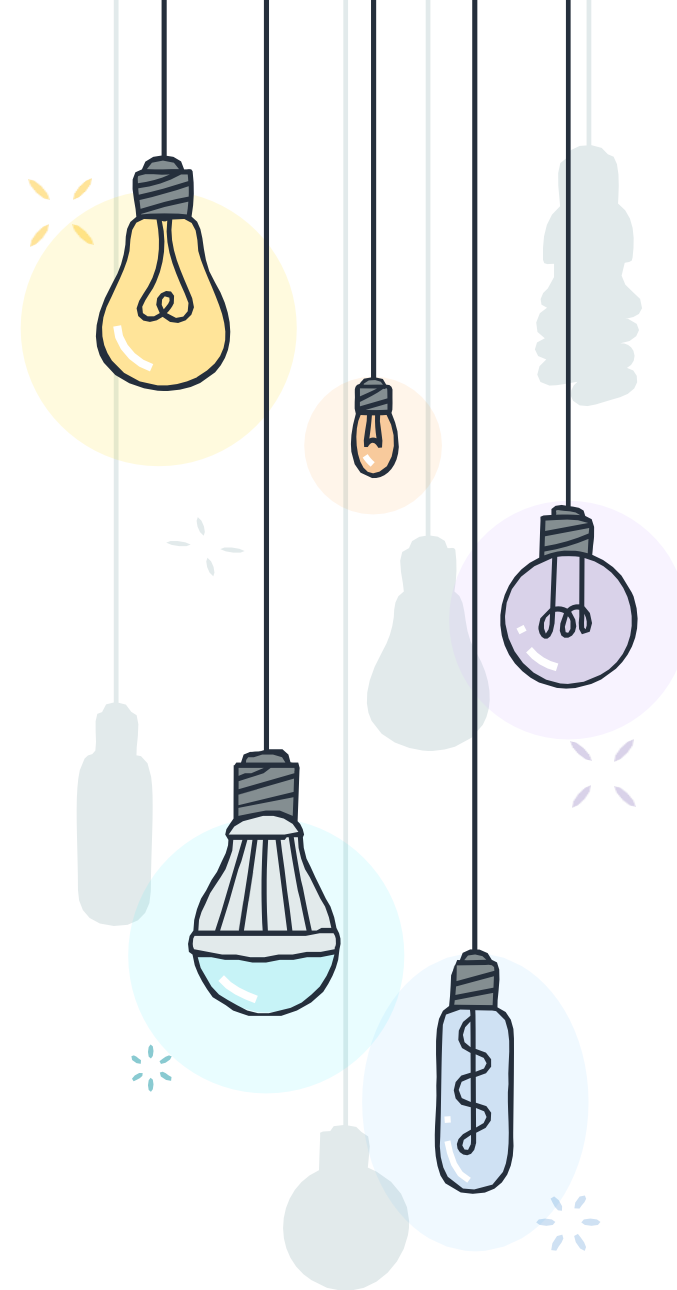

沙田區校網直資中學

- 香港浸會大學附屬學校王錦輝中小學
- 林大輝中學
- 培僑書院
- 香港神託會培基書院
- 德信中學

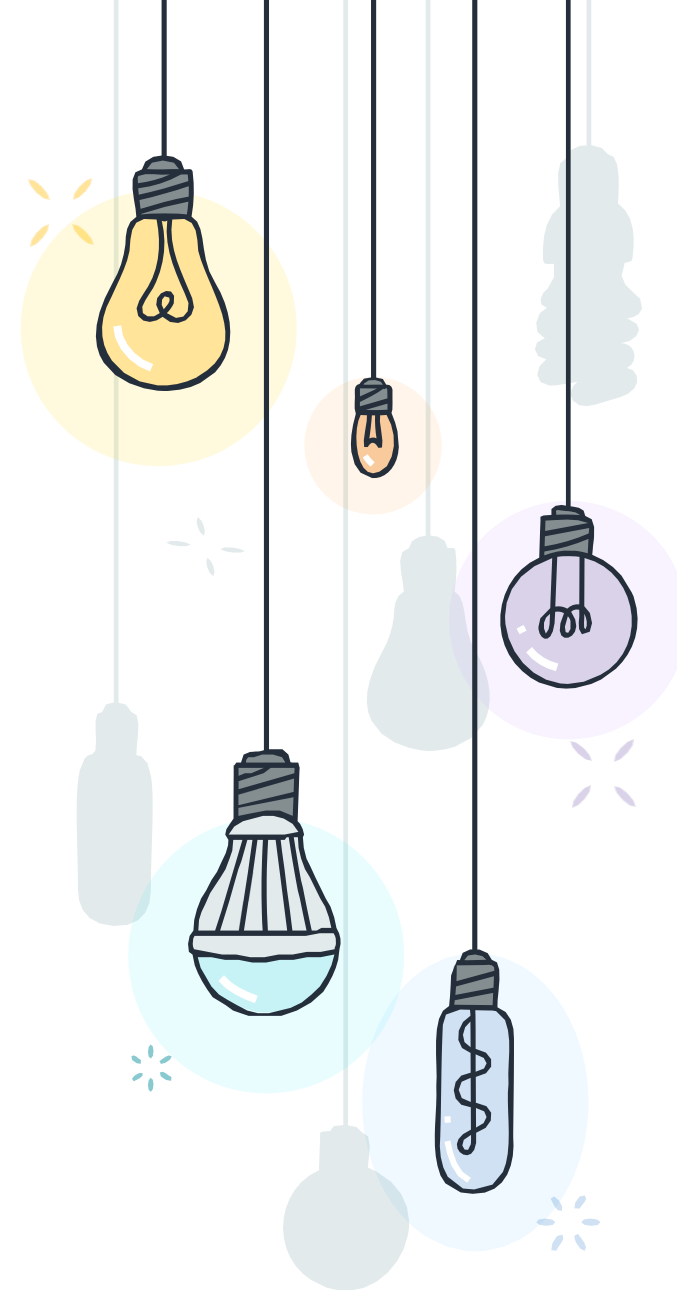

甲部選校策略

BAND 1同學

- + 首三志願全選最想入讀的第一組學校

BAND 2同學

- + 首志願選較少競爭的第一組別學校
- + 第二、三志願選第二組別學校

BAND 3同學

- + 首兩志願可選較少競爭的第二組別學校

中一派位機制簡表

年度	2020/2022 (2022年 9月升中一)	2021/2023 (2023年 9月升中一)	2022/2024 (2024年 9月升中一)	2024/2025 (2025年 9月升中一)	2025/2026 (2026年 9月升中一)
調整 數據	2016年 學科測驗 + 2018年 學科測驗	2016年 學科測驗 + 2018年 學科測驗	2016年 學科測驗 + 2018年 學科測驗	2018年 學科測驗 + 2024年 學科測驗	2018年 學科測驗 + 2024年 學科測驗
應屆 學生					現時 六年級

乙部選校策略

	進取型	保守型
第一組別學生	可考慮選兩間心儀的第一組學校，再選競爭性較少的第一組別學校。	可考慮第一間是第一組別心儀而又受歡迎的學校，第二間開始選競爭性較少及派位數目較多的第一組別學校。
第二組別學生	學生派往第一組別的學校機會微，但可考慮選一間第一組別競爭性較少的學校(派位數目較多)，之後再填第二組別的學校。	可考慮先選較受歡迎的第二組別學校，再選競爭性較少的第二組別學校。
第三組別學生	學生派往第二組別的學校機會微，但可考慮選一間第二組別競爭性較少的學校(派位數目較多)，之後再填第三組別的學校。	可考慮先選較受歡迎的第三組別學校，再選競爭性較少的第三組別學校。



遊戲時間

選校應有態度

- + 選適合子女的學校
- + 每一所學校也可培養出好學生
- + 平常心，不必帶給自己和孩子太大的壓力
- + 放榜前做最好的準備

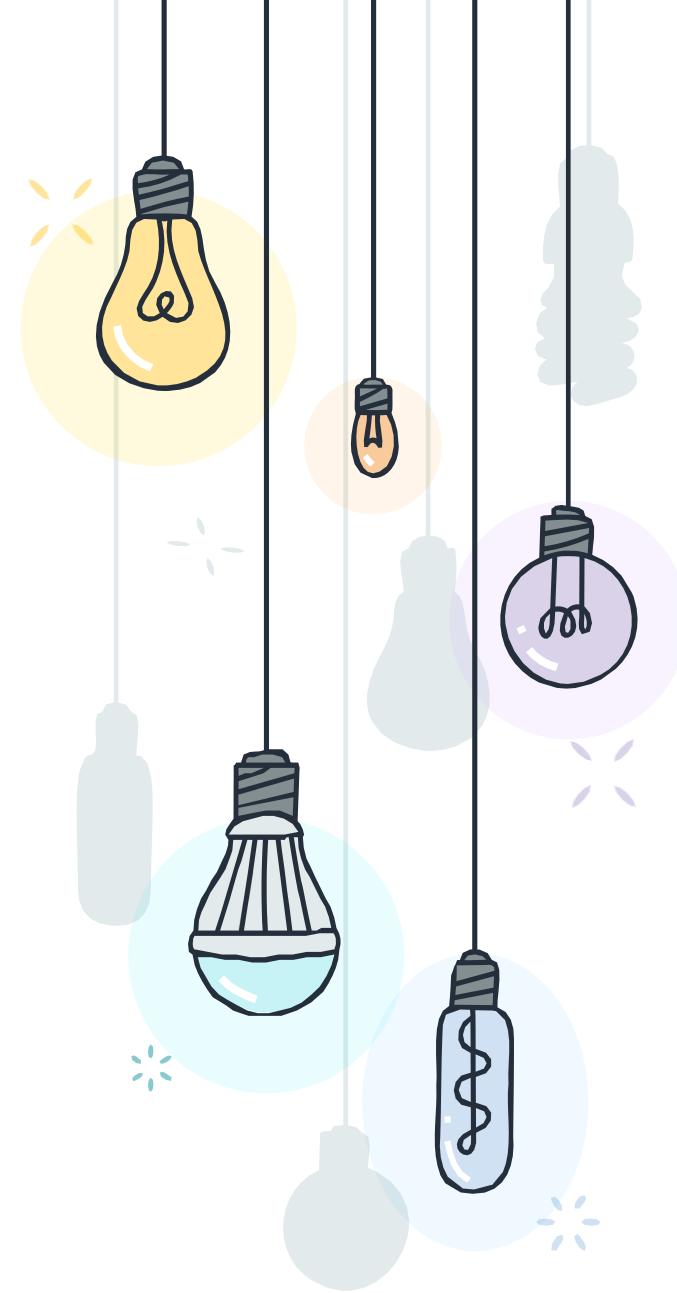

重要日子

- 東華三院小學聯校畢業典禮
4月24日(五)
- 本校畢業禮
7月10日(五)
- 公佈升中派位結果
7月7日(二)
- 前往所派學註冊
7月9日(四)及10日(五)
- 中一入學前學科測驗
7月14日(二)

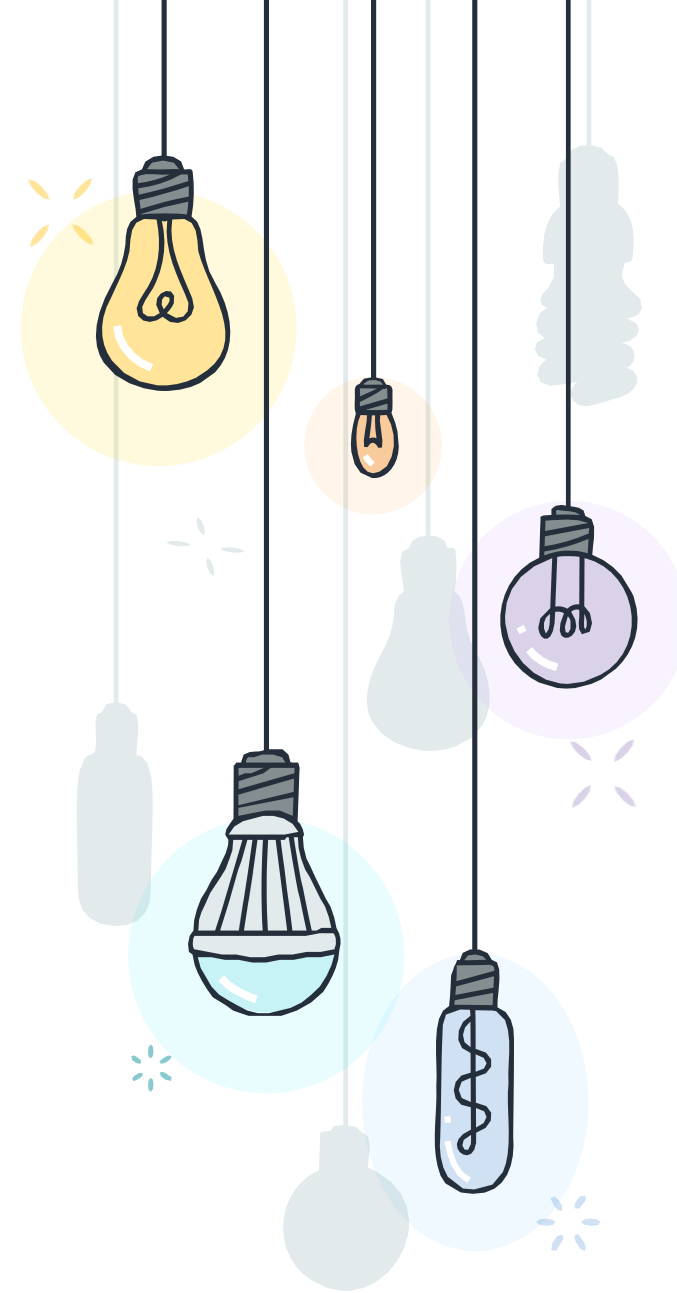



預祝各位同學能入讀
心儀的中學